

ACOSO ESCOLAR.



¿Un problema en nuestras
aulas?

Laura Mancera Blázquez

2º Bach-B IES Izpisúa Belmonte

ÍNDICE

- o 1. ¿Qué es el acoso escolar o “bullying”?
- o 2. Características del acoso escolar.
- o 3. Tipos de Bullying.
- o 4. Consecuencias.

ÍNDICE

- o 5. ¿Cómo abordar este problema?
- o 6. Prevención del acoso escolar.
- o 7. Estudio sobre el acoso escolar en el IES Izpisúa Belmonte.
- o 8. Conclusión.

1. ¿QUÉ ES EL ACOSO ESCOLAR O “BULLYING”?

- o El acoso escolar es el maltrato físico y/o psicológico que recibe un niño de forma continuada por parte de otro u otros que se comportan cruelmente con él, con el fin de obtener algún objetivo o satisfacer la necesidad de agredir.



2. CARACTERÍSTICAS DEL ACOSO ESCOLAR.

- Se diferencia de otros maltratos por el contexto.
- Existe una desigualdad de poder.
- Se produce repetidamente.
- Suele estar provocado por un grupo de alumnos.
- Se mantiene por la ignorancia o pasividad de las personas que les rodean.

2. CARACTERÍSTICAS DEL ACOSO ESCOLAR.

- o Siempre hay un triángulo formado por el agresor, la víctima y el espectador.
- o Los agresores muestran ausencia de sentimiento de culpa.
- o Las víctimas se muestran aisladas y con falta de competencia social.
- o Los espectadores manifiestan falta de apoyo a la víctima.

3. TIPOS DE BULLYING.

- Agresiones físicas.
- Agresiones verbales.
- Agresiones psicológicas.
- Agresiones sociales.
- Acoso racial.
- Acoso sexual.
- Cyberbullying.



4. CONSECUENCIAS.

- Consecuencias para el agresor o agresores.
- Consecuencias para la víctima.
- Consecuencias para los espectadores.



5. ¿CÓMO ABORDAR ESTE PROBLEMA?.



- o Acercamiento no culpabilizador: individualizar y responsabilizar.
- o Trabajar con el grupo.
- o Analizar, planificar e intervenir.
- o Resolver la situación a favor de todos los implicados.

6. PREVENCIÓN DEL ACOSO ESCOLAR.



- Círculo de calidad.
- Aprendizaje cooperativo.
- Trabajo de tutoría.
- Alumno ayuda.



7. ESTUDIO SOBRE EL ACOSO ESCOLAR EN EL IES IZPISÚA BELMONTE

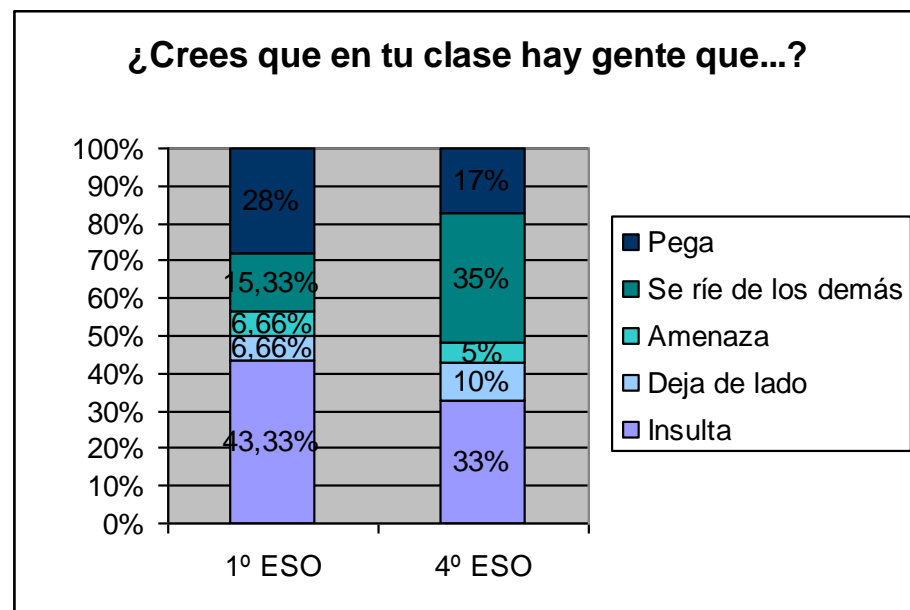
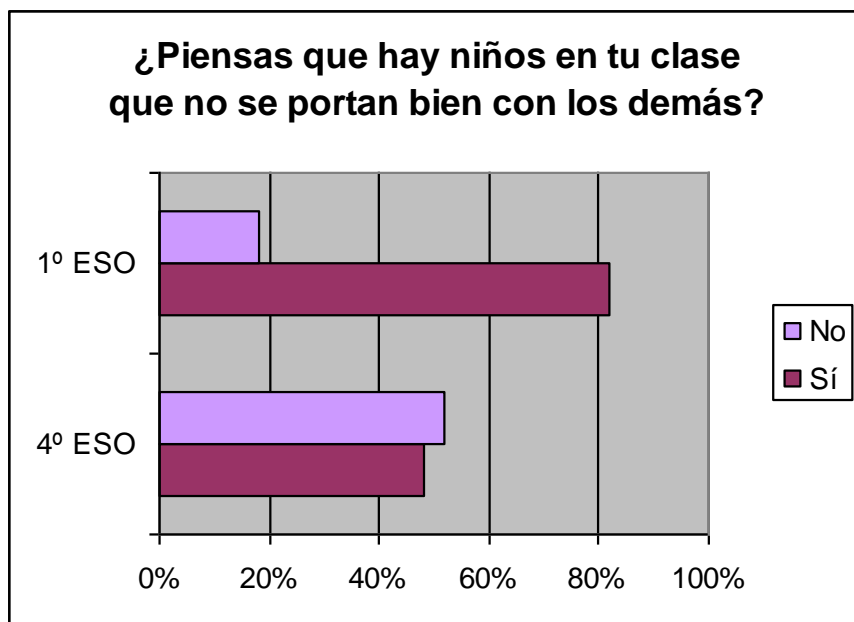

7. ESTUDIO SOBRE EL ACOSO ESCOLAR EN EL IES IZPISÚA BELMONTE.

¿Dónde dirías que pasan estas incidencias?

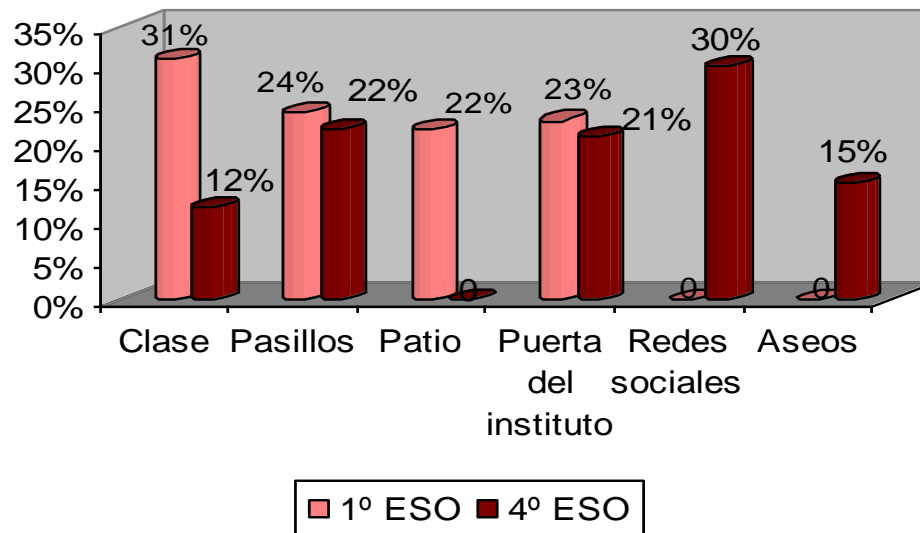

8. CONCLUSIÓN.

- El acoso escolar aparece por diferentes causas.
- Va más allá de las aulas.
- 1 de cada 4 alumnos sufre maltrato.
- Todos estamos involucrados.



NO Bullying

FIN



Tutores:

- o Consolación Pérez
- o Javier Palencia

Bienio 2011/2013